

ふるさと納税としてお支払いが出来ます！

登録から
寄附まで
約3分



茨城県筑西市 明野ゴルフクラブ
ふるさと納税特設ページ
<https://furusatos.com/chikusei/shops/19>

返礼品は
本日の
お会計から
ご利用できます

茨城県筑西市 明野ゴルフクラブ

3ステップでふるさと納税ができます。

寄附の進め方

① お礼の品選択

チラシや店頭にてスマートフォンなどのカメラを起動し店舗専用二次元バーコードを読み込んでください。

※画面はイメージです。

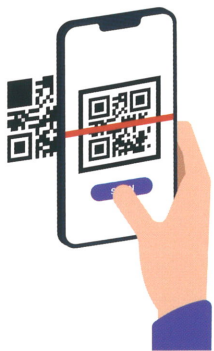

特設ページにて寄附項目を選択してください。

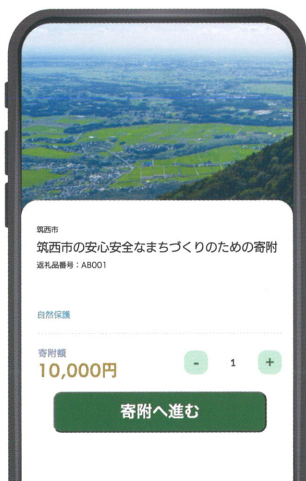

② 寄附者情報入力

「寄附へ進む」のボタンを押したら、寄附者情報をご入力ください。

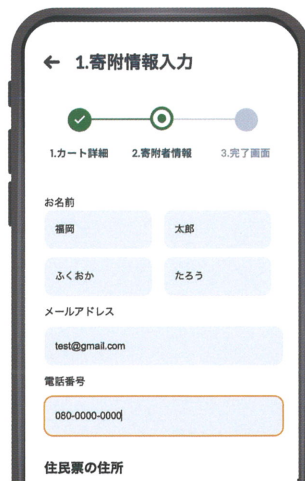

③ 店舗受取確認

レジお会計時に**確認コード4桁**をスタッフにお伝えください。



ふるさと納税とは？

ふるさと納税とは、生まれ育った故郷や応援したい自治体に寄附ができる制度です。手続きをすると、寄附金のうち2,000円を超える部分については所得税の還付、住民税の控除が受けられます。あなた自身で寄附金の使い道を指定でき、地域の特産品などのお礼の品ももらえる魅力的な仕組みです。

※返礼品贈呈の対象となるのは、市外在住者のみで、筑西市内に住所のある方からの寄附につきましては、返礼品は贈呈出来ませんのでご注意ください。 ※必ずご自身の控除額を確認した上でお申し込みください。

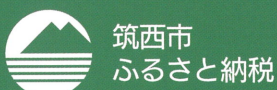

寄附についてのお問合せ

筑西市ふるさと納税担当窓口 営業時間：8:30～17:30 定休日：土日祝
TEL：050-5491-9503 Mail：chikusei@furusato-g.com

システムについてのお問合せ ▶ 店舗型ふるさと納税 お客様サポート Mail：help@furusatos.com TEL：050-5444-4054